

ISTITUTO COMPRENSIVO PERUGIA 5

PIANO ORGANIZZATIVO 2020/2021

SCUOLA PRIMARIA  
“FALCONE E BORSELLINO”

## ORARI

SCUOLA PRIMARIA "FALCONE E BORSELLINO"	
ORARIO DI INGRESSO	ORARIO LEZIONI
dalle 7:45 alle 8.00	08:00 – 13.30 dal LUNEDÌ al GIOVEDÌ 08:00 – 13.00 il VENERDÌ

## INGRESSI

Gli alunni delle **classi 1A - 2A - 2B – 3A - 3B – 5A (classi del primo piano)** della scuola primaria **FALCONE E BORSELLINO** entreranno dal **cancello grande e dal cancellino** situato al piano superiore .

Gli alunni delle **classi 1B - 4A - 4B – 5B ( classi del piano seminterrato)** entreranno dal **cancello grande** ubicato al piano inferiore e dal cancellino dal quale si accede al parcheggio sottostante la scuola.

**L'ingresso è previsto dalle 7.45 alle 8.00** per permettere agli alunni di entrare rispettando le distanze di sicurezza.

## INGRESSO A SCUOLA

PIANTA PIANO SEMINTERRATO

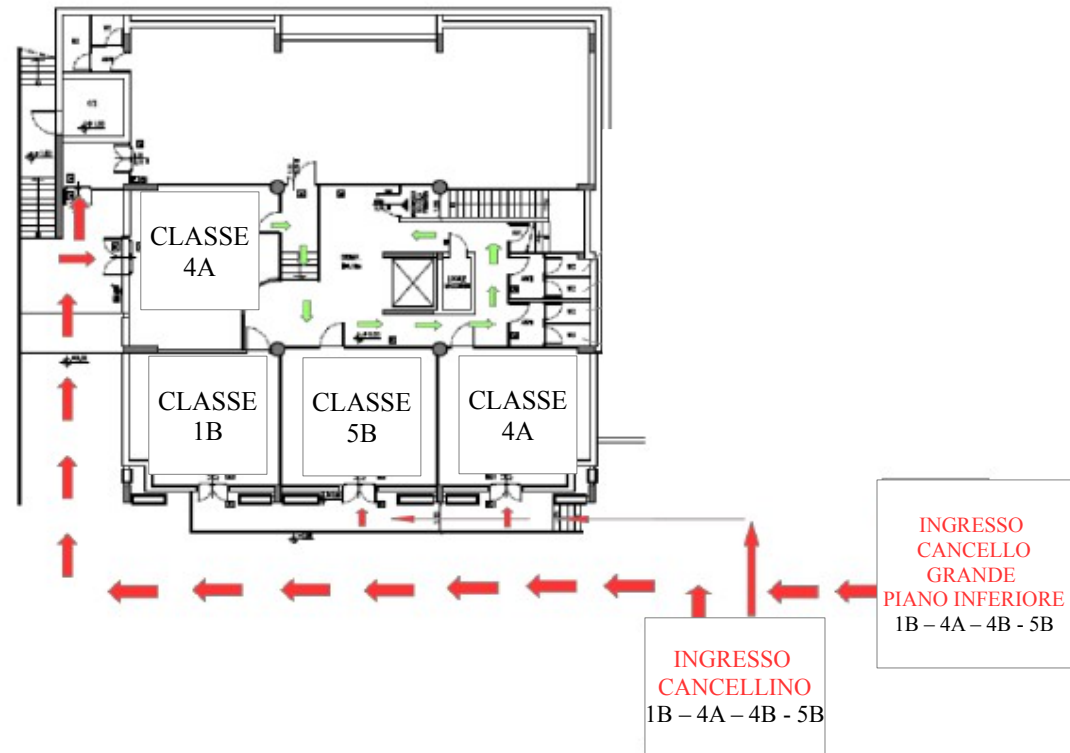

PRIMO PIANO

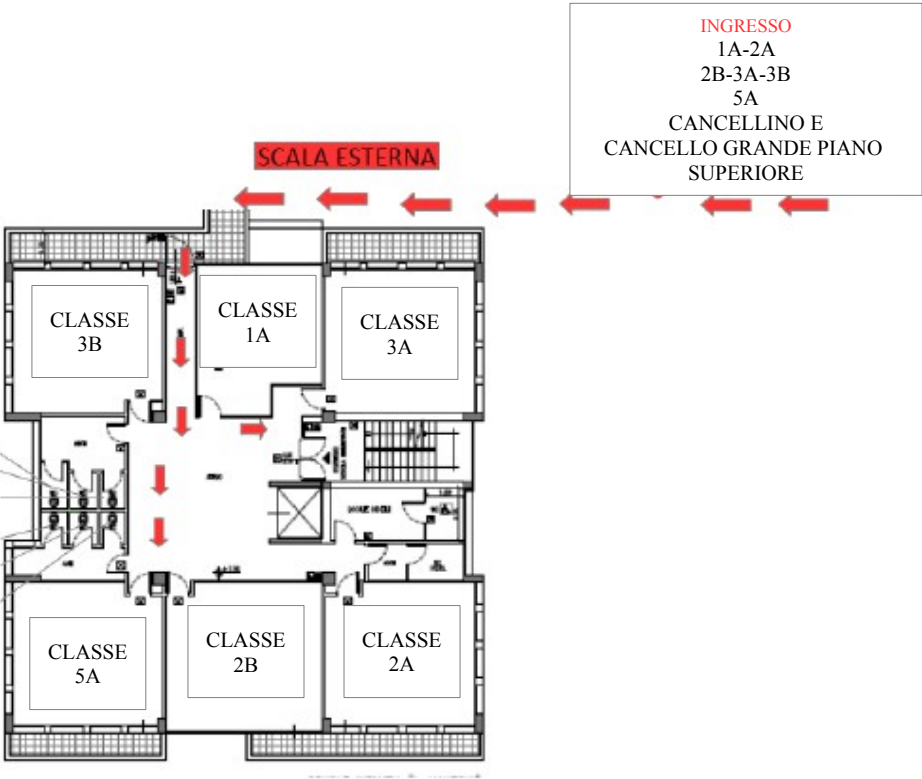

## USCITE

L'uscita degli alunni della scuola "Falcone e Borsellino" è prevista alle ore 13.30. Cinque minuti prima dell'orario di uscita un collaboratore passerà in ogni classe a prelevare gli alunni che usufruiscono del trasporto scolastico e li accompagnerà allo scuolabus. I restanti alunni/e verranno accompagnati/e dagli insegnanti al cancello di pertinenza e usciranno secondo il seguente ordine:

Cancellino piano superiore

1° 5A

2° 3A

Cancello grande piano superiore

3° 3B

4° 2A

5° 2B

6° 1A

Cancello piano inferiore

1° 4A

2° 4B

3° 5B

4° 1B

Si raccomanda i genitori di non creare assembramenti davanti ai cancelli in modo da permettere il deflusso degli alunni delle classi secondo l'ordine stabilito. Una volta prelevato il proprio figlio i genitori dovranno allontanarsi dall'ingresso evitando di sostare nei luoghi antistanti l'uscita.

**È FATTO ASSOLUTO DIVIETO DI PARCHEGGIARE NEI PRESSI DELLE VIE DI ACCESSO/USCITA DELLA SCUOLA.**

## USCITA DA SCUOLA

PIANTA PIANO SEMINTERRATO

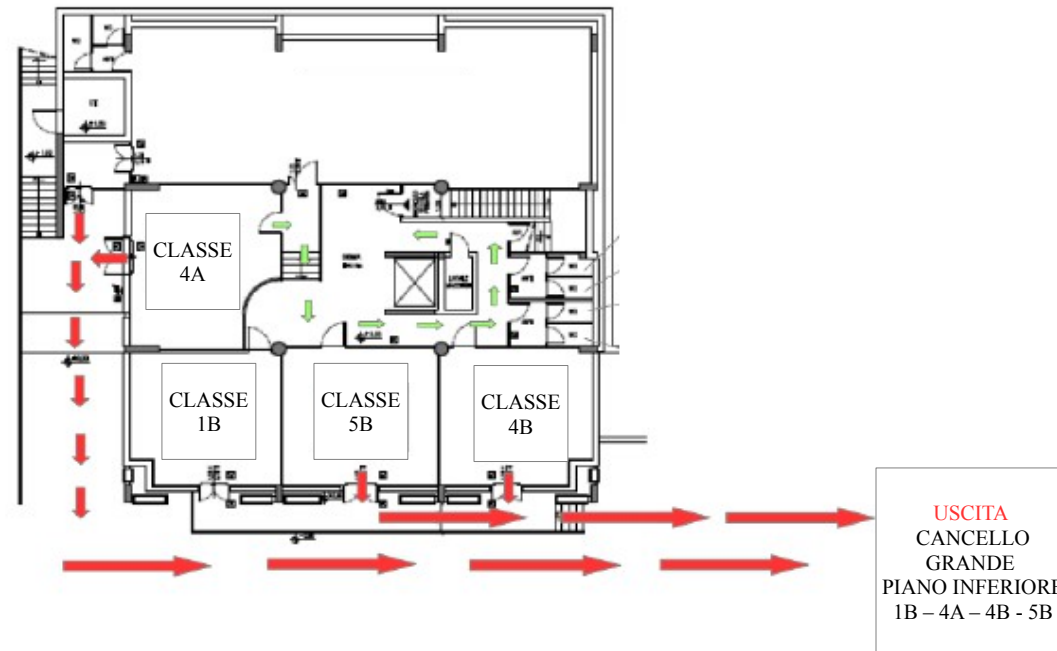

PRIMO PIANO

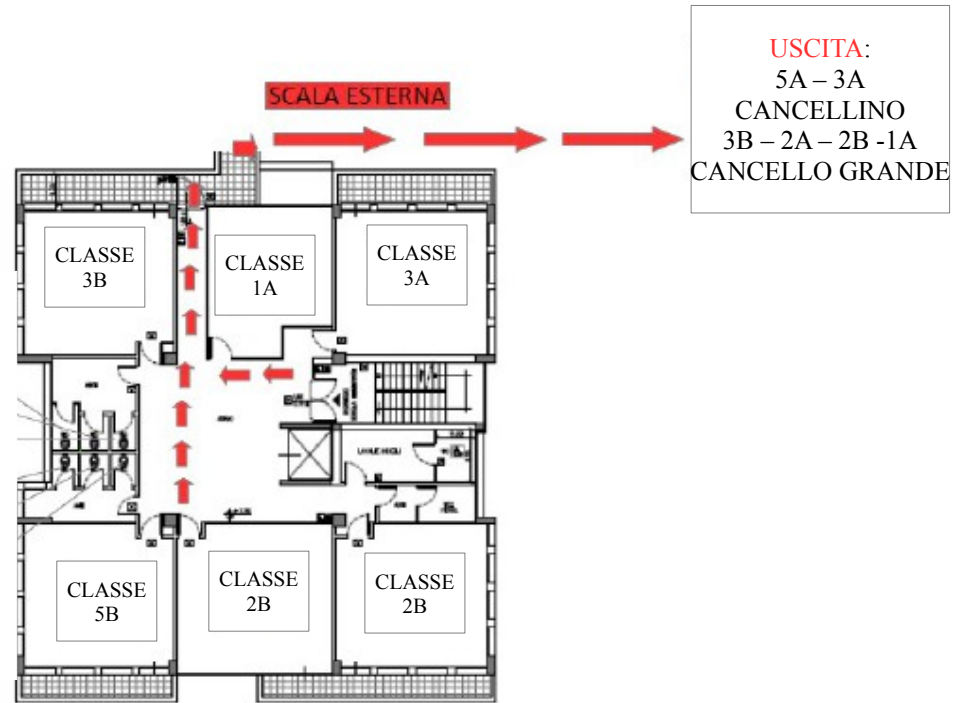

## **INDICAZIONI OPERATIVE ATTIVITÀ DIDATTICHE**

- Gli alunni dovranno entrare a scuola indossando sempre la mascherina chirurgica e rispettando il distanziamento fisico di almeno un metro. La mascherina dovrà essere indossata per tutto il periodo delle attività didattiche.
- Durante le operazioni di ingresso e uscita non è consentito sostare nei corridoi e negli altri spazi comuni antistanti le aule e, una volta in aula, non è consentito alzarsi dal proprio posto.
- I banchi all'interno di ciascuna aula sono già posizionati in base alle linee guida del ISS. La distanza tra i banchi è stata ottenuta considerando lo spazio di un metro tra bocca e bocca in tutte le direzioni. Per mantenere sempre la giusta distanza, verranno posizionati degli adesivi colorati sul pavimento a cui studenti ed insegnanti devono sempre far riferimento.
- La postazione dell'insegnante è a una distanza di 2 m dagli alunni. TALE DISTANZA VA SEMPRE MANTENUTA SIA NEI CONFRONTI DEGLI ALUNNI CHE DELLE/DEI COLLEGHE/I COMPRESI. L'UNICO SPOSTAMENTO CONSENTITO AGLI INSEGNANTI È LATERALE, NON SI PUO' QUINDI CAMMINARE TRA I BANCHI.
- GLI ARREDI E I BANCHI NON SI POSSONO SPOSTARE in quanto tutte le posizioni banco/alunni sono state prese in virtù degli arredi stessi.
- La LIM deve essere utilizzata possibilmente tramite computer o al limite "penna LIM" che chiaramente andrà subito sanificata evitando assolutamente il touch screen. Si deve altresì sanificare computer e cattedra al



cambio di turno con il collega. La lavagna di ardesia si può utilizzare ma con gessi personali e/o con i guanti. Se il computer è distante dalla LIM si utilizzerà il cavo ethernet. GLI ALUNNI NON POTRANNO UTILIZZARE LA LIM POICHÈ SI PERDEREBBE LA DISTANZA CONSENTITA E SAREBBE NECESSARIO SANIFICARE IL TUTTO. SI CONSIGLIA DI FAR INTERVENIRE L'ALUNNO ORALMENTE E SARÀ IL DOCENTE A SCRIVERE IL CONCETTO ESPRESSO DALLO STUDENTE SULLA LAVAGNA INTERATTIVA MULTIMEDIALE O TRADIZIONALE.

- SI RICORDA CHE GLI ALUNNI NON POSSONO SCAMBIARSI IL MATERIALE NÉ LASCIARE ALCUN OGGETTO A SCUOLA. SI RACCOMANDA QUINDI AI GENITORI DI FORNIRE QUOTIDIANAMENTE IL MATERIALE NECESSARIO RICHIESTO DAI DOCENTI DI CLASSE SECONDO L'ORARIO REDATTO DAGLI
- È importante areare frequentemente tutti i locali, specialmente la classe in cui si lavora. È necessario aprire la finestra almeno 10 minuti ogni ora in modo che ci sia un costante ricircolo di aria.
- I corridoi debbono essere utilizzati soltanto per gli spostamenti necessari. Nel percorrere i corridoi bisogna indossare sempre la mascherina e mantenere la distanza di sicurezza di almeno 1 metro.

**I GENITORI NON POTRANNO IN ALCUN CASO ACCEDERE AL PLESSO E, DUNQUE, AI CORRIDOI E ALLE AULE.**

- Durante l'orario di lezione, gli alunni andranno in bagno uno alla volta e sempre nel bagno di pertinenza.
- La ricreazione avverrà in tempi diversi da classe a classe, come da tabella sottostante, in modo da permettere l'utilizzo del bagno in sicurezza:

CLASSI PRIMO PIANO		
CLASSI	ORARIO RICREAZIONE	BAGNO
1A	10.00 – 10.20	10.00 – 10.10
2A	10.00 – 10.20	10.10 – 10.20
2B	10.00 – 10.20	10.10 – 10.20
3A	10.20 – 10.40	10.20 – 10.30
3B	10.20 – 10.40	10.30 – 10.40
5A	10.20 – 10.40	10.30 – 10.40

CLASSI PIANO -1		
CLASSI	ORARIO RICREAZIONE	BAGNO
1B	10.00 – 10.20	10.00 – 10.10
4A	10.00 – 10.20	10.10 – 10.20
4B	10.20 – 10.40	10.20 – 10.30
5B	10.20 – 10.40	10.30 – 10.40

- Si può uscire per una passeggiata e/o attività all'aperto negli spazi esterni di pertinenza del plesso scolastico. L'orario e l'organizzazione dovranno essere predisposti ottemperando a quanto richiesto dalle linee guida e previa autorizzazione del Dirigente.

**SI PRECISA CHE TALI INDICAZIONI SONO DA CONSIDERARE VALIDE PER TUTTO IL PERIODO DELL'EMERGENZA DA COVID-19.**

**Il presente piano potrà subire delle variazioni sulla base delle nuove disposizioni che potranno pervenire da Ministero dell'Istruzione, Ministero Salute, CTS ed altre autorità.**